Проходные клеммы - UT 6 BU - 3044144

Обратите внимание на то, что приведенные здесь данные взяты из online-каталога. Полная информация и данные содержатся в документации пользователя. Действуют Общие условия использования для информации, загруженной из интернета. (http://phoenixcontact.ru/download)

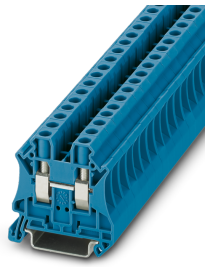

Проходные клеммы, номинальное напряжение: 1000 В, номинальный ток: 41 А, тип подключения: Винтовые зажимы, Расчетное сечение: 6 мм², сечение: 0,2 мм² - 10 мм², тип монтажа: NS 35/7,5, NS 35/15, цвет: синий

Преимущества для Вас

- Большой корпус позволяет подключать жесткие и гибкие провода без кабельных наконечников, в том числе те, поперечное сечение которых превышает номинальное
- Компактная конструкция обеспечивает возможность экономии места и удобного проведения разводки в условиях ограниченного пространства
- Оптимальный ввод отвертки через закрытые винтовые основания
- Отверстие воронкообразной формы для ввода кабеля обеспечивает возможность подключения проводов номинального поперечного сечения с кабельными наконечниками и пластиковыми фланцами
- Опробовано для железнодорожного транспорта

RoHS COMPLETE line

Коммерческие данные

Упаковочная единица	50 stk
Минимальный объем заказа	50 stk
GTIN	4 017918 960421
GTIN	4017918960421
Вес/шт. (без упаковки)	13,900 GRM

Технические данные

Общие сведения

Количество рядов	1
Количество точек подключения	2
Потенциалы	1
Номинальное сечение	6 мм²
Цвет	синий
Изоляционный материал	PA
Класс воспламеняемости согласно UL 94	V0

Проходные клеммы - UT 6 BU - 3044144

Технические данные

Общие сведения

Область применения	Железнодорожная индустрия
	Машиностроение
	Производство комплектного оборудования
	Обрабатывающая промышленность
Тип монтажа	NS 35/7,5
Расчетное импульсное напряжение	8 кВ
Степень загрязнения	3
Категория перенапряжения	III
Группа изоляционного материала	I
Макс. мощность потерь при номинальных условиях	1,31 Вт
Максимальный ток нагрузки	57 A (Для кабеля сечением 10 mm² Поперечное сечение)
Номинальный ток I_N	41 A
Номинальное напряжение U_N	1000 В
Открытая боковая стенка	Да
Спецификация испытания защиты от прикосновений	DIN EN 50274 (VDE 0660-514):2002-11
Безопасность при прикосновении руками	гарантируется
Безопасность при прикосновении пальцами	гарантируется
Результат испытаний импульсным напряжением	Испытание проведено
Результат испытания с изменением напряжения	Испытание проведено
Заданное значение испытательного переменного напряжения	2,2 кВ
Результат испытания на механическую прочность клемм (5-кратное подсоединение/отсоединение провода)	Испытание проведено
Результат испытания на изгиб и растяжение	Испытание проведено
Испытание на изгиб Скорость вращения	10 об/мин.
Испытание на изгиб при вращении	135
Испытание на изгиб Сечение провода/Масса	0,2 мм²/0,2 кг
	6 мм²/1,4 кг
	10 мм²/2 кг
Результат испытания на растяжение	Испытание проведено
Результат испытания на прочность насадки на крепежное основание	Испытание проведено
Прочность насадки на крепежное основание	NS 35
Заданное значение	5 Н
Результат проверки падением напряжения	Испытание проведено
Результат испытания на нагревание	Испытание проведено
Требования, испытание на нагревание	Повышение температуры ≤ 45 K
Результат проверки стойкости к току КЗ	Испытание проведено
Испытание на устойчивость к воздействию короткого замыкания Сечение провода	6 мм²
Кратковременный ток	0,72 кА
Испытание на устойчивость к воздействию короткого замыкания Сечение провода	10 мм²

Проходные клеммы - UT 6 BU - 3044144

Технические данные

Общие сведения

Кратковременный ток	1,2 кА
Результат термических испытаний	Испытание проведено
Подтверждение тепловых характеристик (испытание горелкой с игольчатым пламенем) Длительность воздействия	30 с
Результат испытания на колебания, широкополосные шумы	Испытание проведено
Спецификация испытания на колебания, широкополосные шумы	DIN EN 50155 (VDE 0115-200):2008-03
Спектр испытания	Испытания на долговечность, категория 1, класс B, в транспортной коробке
Частота испытания	от f_1 = 5 Гц до f_2 = 150 Гц
ASD-уровень	1,857 (м/с²)²//Гц
Ускорение	0,8г
Продолжительность испытания на каждую ось	5 ч
Направления испытания	X-, Y- и Z-ось
Результат испытания на ударопрочность	Испытание проведено
Спецификация испытания на ударопрочность	DIN EN 50155 (VDE 0115-200):2008-03
Форма удара	Полусинусоида
Ускорение	5г
Продолжительность удара	30 мс
Количество ударов в 1 направлении	3
Направления испытания	X-, Y- и Z-ось (положит. и отрицат.)
Относительный температурный индекс изоляционного материала (Elec., UL 746 B)	130 °C
Температурный индекс изоляционного материала (DIN EN 60216-1 (VDE 0304-21))	125 °C
Статическое использование изоляционного материала на холоде	-60 °C
Воспламеняемость поверхности NFPA 130 (ASTM E 162)	имеется
Специфическая оптическая плотность дымовых газов NFPA 130 (ASTM E 662)	имеется
Калориметрическая теплоотдача NFPA 130 (ASTM E 1354)	27,5 MJ/kg
Токсичность дымовых газов NFPA 130 (SMP 800C)	имеется
Противопожарная защита рельсовых ТС (DIN EN 45545-2) R22	HL 1 - HL 3
Противопожарная защита рельсовых ТС (DIN EN 45545-2) R23	HL 1 - HL 3
Противопожарная защита рельсовых ТС (DIN EN 45545-2) R24	HL 1 - HL 3
Противопожарная защита рельсовых ТС (DIN EN 45545-2) R26	HL 1 - HL 3

Размеры

Ширина	8,2 мм
Ширина крышки	2,2 мм
Длина	47,7 мм
Высота	46,9 мм
Высота NS 35/7,5	47,5 мм
Высота NS 35/15	55 мм

Проходные клеммы - UT 6 BU - 3044144

Технические данные

Характеристики клемм

Тип подключения	Винтовые зажимы
Резьба винтов	M4
Длина снятия изоляции	10 мм
Мин. момент затяжки	1,5 Нм
Момент затяжки, макс.	1,8 Нм
Подключение согласно стандарту	МЭК 60947-7-1
Указание	Внимание: В разделе загрузок Вы найдете разрешение на использование продукции, размеры сечений для подключения и указания для подключения алюминиевых проводников.
Сечение жесткого проводника мин.	0,2 мм²
Сечение жесткого проводника макс.	10 мм²
Сечение провода AWG мин.	24
Сечение провода AWG макс.	8
Сечение гибкого проводника мин.	0,2 мм²
Сечение гибкого проводника макс.	10 мм²
Мин. сечение гибкого проводника AWG	24
Сечение гибкого проводника AWG, макс.	8
Сечение гибкого проводника с кабельным наконечником, без пластмассовой втулки, мин.	0,25 мм²
Сечение гибкого проводника с кабельным наконечником, без пластмассовой втулки, макс.	6 мм²
Сечение гибкого проводника с кабельным наконечником, с пластмассовой втулкой, мин.	0,25 мм²
Сечение гибкого проводника с кабельным наконечником, с пластмассовой втулкой, макс.	6 мм²
2 жестких провода одинакового сечения, мин.	0,2 мм²
2 жестких провода одинакового сечения, макс.	2,5 мм²
2 гибких провода одинакового сечения, мин.	0,2 мм²
2 гибких провода одинакового сечения, макс.	2,5 мм²
2 проводника одинакового сечения / гибкие с наконечниками TWIN с пластиковой втулкой, мин.	0,5 мм²
2 проводника одинакового сечения / гибкие с наконечниками TWIN с пластиковой втулкой, макс.	4 мм²
2 проводника одинакового сечения / гибкие с наконечниками без пластиковой втулки, мин.	0,25 мм²
2 проводника одинакового сечения / гибкие с наконечниками без пластиковой втулки, макс.	1,5 мм²
Калиберная пробка	A5

Окружающие условия

Рабочая температура	-60 °C ... 105 °C (макс. кратковременная рабочая температура см. RTI Elec.)
Температура окружающей среды (хранение/транспорт)	-25 °C ... 60 °C (кратковременно, не более 24 ч, от -60 °C до +70 °C)
Допустимая влажность воздуха (хранение / транспортировка)	30 % ... 70 %
Температура окружающей среды (при монтаже)	-5 °C ... 70 °C

Проходные клеммы - UT 6 BU - 3044144

Технические данные

Окружающие условия

Температура окружающей среды (при эксплуатации)	-5 °C ... 70 °C

Стандарты и предписания

Подключение согласно стандарту	МЭК 60947-7-1

Environmental Product Compliance

REACh SVHC	Lead 7439-92-1
China RoHS	Период времени для применения по назначению (EFUP): 50 лет
	Информация об опасных веществах приведена в декларации производителя во вкладке «Загрузки»

Чертежи

Электрическая схема

Классификация

eCl@ss

eCl@ss 10.0.1	27141120
eCl@ss 11.0	27141120
eCl@ss 4.0	27141100
eCl@ss 4.1	27141100
eCl@ss 5.0	27141100
eCl@ss 5.1	27141100
eCl@ss 6.0	27141100
eCl@ss 7.0	27141120
eCl@ss 9.0	27141120

ETIM

ETIM 2.0	EC000897
ETIM 3.0	EC000897
ETIM 4.0	EC000897
ETIM 6.0	EC000897
ETIM 7.0	EC000897

UNSPSC

UNSPSC 6.01	30211811
UNSPSC 7.0901	39121410
UNSPSC 11	39121410
UNSPSC 12.01	39121410
UNSPSC 13.2	39121410

Проходные клеммы - UT 6 BU - 3044144

Классификация

UNSPSC

UNSPSC 18.0	39121410
UNSPSC 19.0	39121410
UNSPSC 20.0	39121410
UNSPSC 21.0	39121410

Сертификаты

Сертификаты

Сертификаты

CSA / PRS / IECEE CB Scheme / RS / VDE Zeichengenehmigung / cULus Recognized / DNV

Сертификация для взрывоопасных зон

IECEx / UL Recognized / cUL Recognized / EAC Ex / NEPSI / ATEX / CCC / cULus Recognized

Подробности сертификации

CSA	http://www.csagroup.org/services-industries/product-listing/	13631

	B	C
Номинальное напряжение UN	600 В	600 В
Номинальный ток IN	50 A	50 A
мм²/AWG/kcmil	24-8	24-8

PRS	http://www.prs.pl/	TE/2156/880590/17

IECEE CB Scheme	http://www.iecee.org/	DE1-63061

Номинальное напряжение UN	1000 В
Номинальный ток IN	41 A
мм²/AWG/kcmil	6

RS	http://www.rs-head.spb.ru/en/index.php	17.00013.272

Проходные клеммы - UT 6 BU - 3044144

Сертификаты

VDE Zeichengenehmigung		http://www2.vde.com/de/Institut/Online-Service/VDE-geprueftеProdukte/Seiten/Online-Suche.aspx	40013658

Номинальное напряжение UN	1000 В
Номинальный ток IN	41 A
мм²/AWG/kcmil	0.2-6

cULus Recognized		http://database.ul.com/cgi-bin/XYV/template/LISEXT/1FRAME/index.htm	E60425

	B	C
Номинальное напряжение UN	600 В	600 В
Номинальный ток IN	50 A	50 A
мм²/AWG/kcmil	24-8	24-8

DNV	https://approvalfinder.dnv.com/	TAE00001S9

Принадлежности

Принадлежности

Отвертка

Отвертка - SZS 1,0X4,0 VDE - 1205066

Шлицевая отвертка, изоляция согласно VDE, размер: 1,0 x 4,0 x 100 мм, 2-компонентная ручка, защита от скатывания

Перемычка

Перемычка - FBS 2-8 - 3030284

Перемычка, размер шага: 8,2 мм, цвет: красный

Проходные клеммы - UT 6 BU - 3044144

Принадлежности

Перемычка - FBS 3-8 - 3030297

Перемычка, размер шага: 8,2 мм, цвет: красный

Перемычка - FBS 4-8 - 3030307

Перемычка, размер шага: 8,2 мм, цвет: красный

Перемычка - FBS 5-8 - 3030310

Перемычка, размер шага: 8,2 мм, цвет: красный

Перемычка - FBS 6-8 - 3032470

Перемычка, размер шага: 8,2 мм, цвет: красный

Перемычка - FBS 10-8 - 3030323

Перемычка, размер шага: 8,2 мм, цвет: красный

Проходные клеммы - UT 6 BU - 3044144

Принадлежности

Перемычка - FBSR 2-8 - 3033808

Перемычка, размер шага: 8,2 мм, цвет: красный

Перемычка - FBSR 3-8 - 3001597

Перемычка, размер шага: 8,2 мм, цвет: красный

Перемычка - FBSR 4-8 - 3000585

Перемычка, размер шага: 8,2 мм, цвет: красный

Перемычка - FBSR 5-8 - 3033809

Перемычка, размер шага: 8,2 мм, цвет: красный

Перемычка - FBSR 10-8 - 3001599

Перемычка, размер шага: 8,2 мм, цвет: красный

Проходные клеммы - UT 6 BU - 3044144

Принадлежности

Перемычка - FBS 2-8 CT - 3033830

Перемычка, размер шага: 8,2 мм, цвет: оранжевый

Перемычка - FBS 3-8 CT - 3033831

Перемычка, размер шага: 8,2 мм, цвет: оранжевый

Перемычка - FBS 4-8 CT - 3033832

Перемычка, размер шага: 8,2 мм, цвет: оранжевый

Перемычка - FBS 10-8 CT - 3033833

Перемычка, размер шага: 8,2 мм, цвет: оранжевый

Перемычка - FBS 2-8 BU - 3032567

Перемычка, размер шага: 8,2 мм, цвет: синий

Проходные клеммы - UT 6 BU - 3044144

Принадлежности

Перемычка - FBS 3-8 BU - 3032570

Перемычка, размер шага: 8,2 мм, цвет: синий

Перемычка - FBS 4-8 BU - 3032583

Перемычка, размер шага: 8,2 мм, цвет: синий

Перемычка - FBS 5-8 BU - 3032596

Перемычка, размер шага: 8,2 мм, цвет: синий

Перемычка - FBS 6-8 BU - 3032677

Перемычка, размер шага: 8,2 мм, цвет: синий

Перемычка - FBS 10-8 BU - 3032606

Перемычка, размер шага: 8,2 мм, цвет: синий

Коммутационная перемычка

Проходные клеммы - UT 6 BU - 3044144

Принадлежности

Коммутационные перемычки - SB-MER 2-8 - 3000587

Коммутационные перемычки, размер шага: 8,2 мм, цвет: серый/оранжевый

Коммутационные перемычки - SB-MER 3-8 - 3000588

Коммутационные перемычки, размер шага: 8,2 мм, цвет: серый/оранжевый

Коммутационные перемычки - SB-MER 4-8 - 3000589

Коммутационные перемычки, размер шага: 8,2 мм, цвет: серый/оранжевый

Концевая крышка

Концевая крышка - D-UT 2,5/10 - 3047028

Концевая крышка, длина: 47 мм, ширина: 2,2 мм, высота: 39,8 мм, цвет: серый

Концевая крышка - D-UT 2,5/10 BU - 3047235

Концевая крышка, длина: 47 мм, ширина: 2,2 мм, высота: 39,8 мм, цвет: синий

Концевые фиксаторы

Проходные клеммы - UT 6 BU - 3044144

Принадлежности

Концевой стопор - CLIPFIX 35 - 3022218

Концевой держатель для быстрого монтажа, для монтажной рейки NS 35/7,5 или NS 35/15, с возможностью нанесения маркировки, ширина: 9,5 мм, цвет: серый

Концевой стопор - CLIPFIX 35-5 - 3022276

Концевой держатель для быстрого монтажа, для монтажной рейки NS 35/7,5 или NS 35/15, с возможностью нанесения маркировки и установки FBS...5, FBS...6, KSS 5, KSS 6, ширина: 5,15 мм, цвет: серый

Концевой стопор - E/NS 35 N - 0800886

Концевой держатель, ширина: 9,5 мм, цвет: серый

Короткозамыкающий штекер

Короткозамыкающая вилка - FBSRH 2-8 - 3033802

Короткозамыкающая вилка, размер шага: 8,2 мм, цвет: красный

Короткозамыкающая вилка - FBSRH 3-8 - 3033803

Короткозамыкающая вилка, размер шага: 8,2 мм, цвет: красный

Проходные клеммы - UT 6 BU - 3044144

Принадлежности

Короткозамыкающая вилка - FBSRH 4-8 - 3033804

Короткозамыкающая вилка, размер шага: 8,2 мм, цвет: красный

Монтажная рейка

DIN-рейка, с перфорацией - NS 35/ 7,5 PERF 2000MM - 0801733

DIN-рейка, с перфорацией, согласно EN 60715, материал: Сталь, оцинкован., пассивирован., Стандартный профиль, цвет: серебристый, Вариант упаковки из 25 штук (50 м)

Несущая рейка без перфорации - NS 35/ 7,5 UNPERF 2000MM - 0801681

Несущая рейка без перфорации, согласно EN 60715, материал: Сталь, оцинкован., пассивирован., Стандартный профиль, цвет: серебристый, Вариант упаковки из 25 штук (50 м)

DIN-рейка, с перфорацией - NS 35/ 7,5 WH PERF 2000MM - 1204119

DIN-рейка, с перфорацией, согласно EN 60715, материал: Сталь, оцинковка, белая пассивация, Стандартный профиль, цвет: серебристый, Вариант упаковки из 25 штук (50 м)

Несущая рейка без перфорации - NS 35/ 7,5 WH UNPERF 2000MM-VPE 10 - 1204122

Несущая рейка без перфорации, согласно EN 60715, материал: Сталь, оцинковка, белая пассивация, Стандартный профиль, цвет: серебристый, Вариант упаковки из 25 штук (50 м)

Проходные клеммы - UT 6 BU - 3044144

Принадлежности

Несущая рейка без перфорации - NS 35/ 7,5 AL UNPERF 2000MM - 0801704

Несущая рейка без перфорации, согласно EN 60715, материал: Алюминий, без покрытия, Стандартный профиль, цвет: серебристый, Вариант упаковки из 25 штук (50 м)

DIN-рейка, с перфорацией - NS 35/ 7,5 ZN PERF 2000MM - 1206421

DIN-рейка, с перфорацией, согласно EN 60715, материал: Сталь, оцинкованный, Стандартный профиль, цвет: серебристый, Вариант упаковки из 25 штук (50 м)

Несущая рейка без перфорации - NS 35/ 7,5 ZN UNPERF 2000MM - 1206434

Несущая рейка без перфорации, согласно EN 60715, материал: Сталь, оцинкованный, Стандартный профиль, цвет: серебристый, Вариант упаковки из 25 штук (50 м)

Несущая рейка без перфорации - NS 35/ 7,5 CU UNPERF 2000MM-VPE 10 - 0801762

Несущая рейка без перфорации, согласно EN 60715, материал: Медь, без покрытия, Стандартный профиль, цвет: Под медь, Вариант упаковки из 10 штук (20 м)

Концевой колпачок - NS 35/ 7,5 CAP - 1206560

Наконечник для DIN-рейки NS 35/7,5

Проходные клеммы - UT 6 BU - 3044144

Принадлежности

DIN-рейка, с перфорацией - NS 35/15 PERF 2000MM - 1201730

DIN-рейка, с перфорацией, соотв. EN 60715, материал: Сталь, оцинкован., пассивирован., Стандартный профиль, цвет: серебристый, Вариант упаковки из 25 штук (50 м)

Несущая рейка без перфорации - NS 35/15 UNPERF 2000MM - 1201714

Несущая рейка без перфорации, соотв. EN 60715, материал: Сталь, оцинкован., пассивирован., Стандартный профиль, цвет: серебристый, Вариант упаковки из 25 штук (50 м)

DIN-рейка, с перфорацией - NS 35/15 WH PERF 2000MM - 0806602

DIN-рейка, с перфорацией, соотв. EN 60715, материал: Сталь, оцинковка, белая пассивация, Стандартный профиль, цвет: белый, Вариант упаковки из 25 штук (50 м)

Несущая рейка без перфорации - NS 35/15 WH UNPERF 2000MM-VPE 10 - 1204135

Несущая рейка без перфорации, соотв. EN 60715, материал: Сталь, оцинковка, белая пассивация, Стандартный профиль, цвет: серебристый, Вариант упаковки из 10 штук (20 м)

Несущая рейка без перфорации - NS 35/15 AL UNPERF 2000MM - 1201756

Несущая рейка без перфорации, соотв. EN 60715, материал: Алюминий, без покрытия, Стандартный профиль, цвет: серебристый

Проходные клеммы - UT 6 BU - 3044144

Принадлежности

DIN-рейка, с перфорацией - NS 35/15 ZN PERF 2000MM - 1206599

DIN-рейка, с перфорацией, соотв. EN 60715, материал: Сталь, оцинкованный, Стандартный профиль, цвет: серебристый, Вариант упаковки из 25 штук (50 м)

Несущая рейка без перфорации - NS 35/15 ZN UNPERF 2000MM - 1206586

Несущая рейка без перфорации, соотв. EN 60715, материал: Сталь, оцинкованный, Стандартный профиль, цвет: серебристый, Вариант упаковки из 25 штук (50 м)

Несущая рейка без перфорации - NS 35/15 CU UNPERF 2000MM-VPE 10 - 1201895

Несущая рейка без перфорации, соотв. EN 60715, материал: Медь, без покрытия, Стандартный профиль, цвет: Под медь, Вариант упаковки из 10 штук (20 м)

Концевой колпачок - NS 35/15 CAP - 1206573

Наконечник для DIN-рейки NS 35/15

Несущая рейка без перфорации - NS 35/15-2,3 UNPERF 2000MM-VPE 10 - 1201798

Несущая рейка без перфорации, согласно EN 60715, материал: Сталь, оцинкован., пассивирован., Стандартный профиль 2,3 мм, цвет: серебристый, Вариант упаковки из 10 штук (20 м)

Переходная перемычка

Проходные клеммы - UT 6 BU - 3044144

Принадлежности

Переходная перемычка - RB 16-6 - 3047072

Переходная перемычка, размер шага: 12,2 мм, цвет: красный

Переходная перемычка - RB UT 6-ST(2,5/4) - 3047264

Переходная перемычка, размер шага: 9,5 мм, цвет: красный

Переходная перемычка - RB UT 6-(2,5/4) - 3047251

Переходная перемычка, размер шага: 9,5 мм, цвет: красный

Разделительная пластина

Разделительная пластина - ATP-UT - 3047167

Разделительная пластина, длина: 53,4 мм, ширина: 2,2 мм, высота: 45,7 мм, цвет: серый

Проставка - DP PS-8 - 3036741

Проставка, длина: 22,4 мм, ширина: 8,2 мм, высота: 29 мм, полюсов: 1, цвет: красный

Тестовые штекеры

Проходные клеммы - UT 6 BU - 3044144

Принадлежности

Тестовый штекер - PS-8 - 3031005

Тестовый штекер, Соединительный контрольный штекер, цвет: красный

Тестовый штекер - PS-8/2,3MM RD - 3048564

Тестовый штекер, цвет: красный

Гнездо для щупа тестера

Адаптер тестера - PAI-4 - 3030925

Адаптер тестера, Во включенном состоянии имеется защита от случайного касания согласно DIN EN 50274, для тестовых штекеров 4 мм и клемм с шагом от 4,2 мм ... 8,2 мм, цвет: серый

Адаптер тестера - PAI-4-N GY - 3032871

Контрольный адаптер на 4 мм, для клемм с шагом в 5,2 мм, 6,2 мм и 8,2 мм

Адаптер тестера - PAI-4-FIX BU - 3032729

Адаптер тестера, Во включенном состоянии имеется защита от случайного касания согласно DIN EN 50274, для тестовых штекеров 4 мм и клемм с шагом от 8,2 мм, цвет: синий

Проходные клеммы - UT 6 BU - 3044144

Принадлежности

Адаптер тестера - PAI-4-FIX OG - 3034455

Контрольный адаптер на 4 мм, для клемм с разделением в 8,2 мм

Адаптер тестера - PAI-4-FIX YE - 3032745

Адаптер тестера, Во включенном состоянии имеется защита от случайного касания согласно DIN EN 50274, для тестовых штекеров 4 мм и клемм с шагом от 8,2 мм, цвет: желтый

Адаптер тестера - PAI-4-FIX RD - 3032732

Адаптер тестера, Во включенном состоянии имеется защита от случайного касания согласно DIN EN 50274, для тестовых штекеров 4 мм и клемм с шагом от 8,2 мм, цвет: красный

Адаптер тестера - PAI-4-FIX GN - 3032758

Адаптер тестера, Во включенном состоянии имеется защита от случайного касания согласно DIN EN 50274, для тестовых штекеров 4 мм и клемм с шагом от 8,2 мм, цвет: зеленый

Адаптер тестера - PAI-4-FIX BK - 3032774

Адаптер тестера, Во включенном состоянии имеется защита от случайного касания согласно DIN EN 50274, для тестовых штекеров 4 мм и клемм с шагом от 8,2 мм, цвет: черный

Проходные клеммы - UT 6 BU - 3044144

Принадлежности

Адаптер тестера - PAI-4-FIX GY - 3032790

Адаптер тестера, Во включенном состоянии имеется защита от случайного касания согласно DIN EN 50274, для тестовых штекеров 4 мм и клемм с шагом от 8,2 мм, цвет: серый

Адаптер тестера - PAI-4-FIX VT - 3032761

Адаптер тестера, Во включенном состоянии имеется защита от случайного касания согласно DIN EN 50274, для тестовых штекеров 4 мм и клемм с шагом от 4,2 мм ... 8,2 мм, цвет: фиолетовый

Адаптер тестера - PAI-4-FIX BN - 3032787

Адаптер тестера, Во включенном состоянии имеется защита от случайного касания согласно DIN EN 50274, для тестовых штекеров 4 мм и клемм с шагом от 8,2 мм, цвет: коричневый

Адаптер тестера - PAI-4-FIX WH - 3032797

Контрольный адаптер на 4 мм, для клемм с разделением в 8,2 мм

Адаптер тестера - PAIS-4-FIX GY - 3032791

Адаптер тестера, Во включенном состоянии имеется защита от случайного касания согласно DIN EN 50274, для тестовых штекеров 4 мм и клемм с шагом 5,2 мм, 6,2 мм и 8,2 мм, цвет: серый

Проходные клеммы - UT 6 BU - 3044144

Принадлежности

Адаптер тестера - PAIS-4-FIX BK - 3032792

Адаптер тестера, Во включенном состоянии имеется защита от случайного касания согласно DIN EN 50274, для тестовых штекеров 4 мм и клемм с шагом 5,2 мм, 6,2 мм и 8,2 мм, цвет: черный

Адаптер тестера - PAIS-4-FIX RD - 3032793

Адаптер тестера, Не вставлять под напряжением!, для тестовых штекеров 4 мм и клемм с шагом 5,2 мм, 6,2 мм и 8,2 мм, цвет: красный

Адаптер тестера - PAIS-4-FIX BU - 3032798

Адаптер тестера, Во включенном состоянии имеется защита от случайного касания согласно DIN EN 50274, для тестовых штекеров 4 мм и клемм с шагом 5,2 мм, 6,2 мм и 8,2 мм, цвет: синий

Адаптер тестера - PAIS-4-FIX YE - 3032799

Адаптер тестера, Во включенном состоянии имеется защита от случайного касания согласно DIN EN 50274, для тестовых штекеров 4 мм и клемм с шагом 5,2 мм, 6,2 мм и 8,2 мм, цвет: желтый

Адаптер тестера - PAIS-4-FIX GN - 3032801

Адаптер тестера, Во включенном состоянии имеется защита от случайного касания согласно DIN EN 50274, для тестовых штекеров 4 мм и клемм с шагом 5,2 мм, 6,2 мм и 8,2 мм, цвет: зеленый

Проходные клеммы - UT 6 BU - 3044144

Принадлежности

Адаптер тестера - PAIS-4-FIX VT - 3032802

Адаптер тестера, Во включенном состоянии имеется защита от случайного касания согласно DIN EN 50274, для тестовых штекеров 4 мм и клемм с шагом 5,2 мм, 6,2 мм и 8,2 мм, цвет: фиолетовый

Маркер для нанесения маркировки

Маркер - X-PEN 0,35 - 0811228

Маркер без картриджа, для ручной маркировки табличек, поставляемых без надписей, для нанесения надписей с повышенной водостойкостью, толщина линии 0,35 мм

Предупредительная табличка с надписями

Предупредительная табличка - WS UT 6 - 3047345

Предупредительная табличка для клеммных модулей UT

Маркировка для клемм, без надписей

Планка Zack - ZB 8:UNBEDRUCKT - 1052002

Планка Zack, Полоса, белый, без надписи, маркируется с помощью: CMS-P1-PLOTTER, PLOTMARK, тип монтажа: вставлять, для клемм шириной: 8,2 мм, размер маркировочного поля: 10,5 x 8,15 мм, Количество отдельных табличек: 10

Маркировка для клеммных модулей - UC-TM 8 - 0818072

Маркировка для клеммных модулей, Пластина, белый, без надписи, маркируется с помощью: BLUEMARK ID COLOR, BLUEMARK ID, BLUEMARK CLED, PLOTMARK, CMS-P1-PLOTTER, тип монтажа: вставлять, для клемм шириной: 8,2 мм, размер маркировочного поля: 7,6 x 10,5 мм, Количество отдельных табличек: 56

Проходные клеммы - UT 6 BU - 3044144

Принадлежности

Маркировка для клеммных модулей - UCT-TM 8 - 0828740

Маркировка для клеммных модулей, Пластина, белый, без надписи, маркируется с помощью: TOPMARK NEO, TOPMARK LASER, BLUEMARK ID COLOR, BLUEMARK ID, BLUEMARK CLED, THERMOMARK PRIME, THERMOMARK CARD 2.0, THERMOMARK CARD, тип монтажа: вставлять, для клемм шириной: 8,2 мм, размер маркировочного поля: 7,6 x 10,5 мм, Количество отдельных табличек: 42

Маркировка для клемм, с надписями

Планка Zack - ZB 8 CUS - 0825011

Планка Zack, возможен заказ: в лентах, белый, надписи в соответствии с требованиями заказчика, тип монтажа: крепление в высоких пазах для табличек, для клемм шириной: 8,2 мм, размер маркировочного поля: 10,5 x 8,15 мм, Количество отдельных табличек: 10

Маркировка для клеммных модулей - UC-TM 8 CUS - 0824597

Маркировка для клеммных модулей, возможен заказ: в пластинах, белый, надписи в соответствии с требованиями заказчика, тип монтажа: крепление в высоких пазах для табличек, для клемм шириной: 8,2 мм, размер маркировочного поля: 7,6 x 10,5 мм, Количество отдельных табличек: 56

Маркировка для клеммных модулей - UCT-TM 8 CUS - 0829616

Маркировка для клеммных модулей, возможен заказ: в пластинах, белый, надписи в соответствии с требованиями заказчика, тип монтажа: крепление в высоких пазах для табличек, для клемм шириной: 8,2 мм, размер маркировочного поля: 7,6 x 10,5 мм, Количество отдельных табличек: 42

Планка Zack - ZB 8,LGS:FORTL.ZAHLEN - 1052015

Планка Zack, Полоса, белый, с маркировкой, маркируется с помощью: CMS-P1-PLOTTER, надписи вдоль: нумерация по порядку 1 ...10, 11 ...20 и т.д. до 91 ...100, тип монтажа: крепление в высоких пазах для табличек, для клемм шириной: 8,2 мм, размер маркировочного поля: 10,5 x 8,15 мм, Количество отдельных табличек: 10

Проходные клеммы - UT 6 BU - 3044144

Принадлежности

Планка Zack - ZB 8,QR:FORTL.ZAHLEN - 1052028

Планка Zack, Полоса, белый, с маркировкой, маркируется с помощью: CMS-P1-PLOTTER, надписи поперек: нумерация по порядку 1 ...10, 11 ...20 и т.д. до 91 ...100, тип монтажа: крепление в высоких пазах для табличек, для клемм шириной: 8,2 мм, размер маркировочного поля: 10,5 x 8,15 мм, Количество отдельных табличек: 10

Маркировка для клеммных модулей - ZB 8,LGS:L1-N,PE - 1052413

Маркировка для клеммных модулей, Полоса, белый, с маркировкой, маркируется с помощью: CMS-P1-PLOTTER, горизонтально: L1, L2, L3, N, PE, L1, L2, L3, N, PE, тип монтажа: крепление в высоких пазах для табличек, для клемм шириной: 8,2 мм, размер маркировочного поля: 10,5 x 8,15 мм, Количество отдельных табличек: 10

ПО для проектирования и маркировки

Программное обеспечение - PROJECT COMPLETE - 1050453

Интуитивное ПО для проектирования и маркировки клеммных колодок, а также для профессиональной печати на маркировочных материалах для клемм, проводов, кабелей, приборов и установок. ПО доступно для бесплатного скачивания

Phoenix Contact 2022 © - all rights reserved
http://www.phoenixcontact.com