Шинные соединители на DIN-рейку - ELR-TBUS-22,5-P - 2908702

Обратите внимание на то, что приведенные здесь данные взяты из online-каталога. Полная информация и данные содержатся в документации пользователя. Действуют Общие условия использования для информации, загруженной из интернета. (http://phoenixcontact.ru/download)

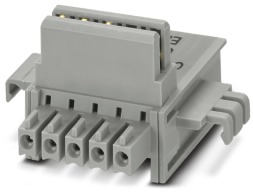

Специальный шинный соединитель для установки на несущую рейку, только для модульных гибридных пускателей двигателя CONTACTRON pro, ELR H...-P und EM-...-P. В упаковке находятся 10 соединителей.

Коммерческие данные

Упаковочная единица	10 stk
Минимальный объем заказа	10 stk
GTIN	4 055626 323190
GTIN	4055626323190
Вес/шт. (без упаковки)	6,000 GRM
Примечание	Позаказное производство (возврат невозможен)

Технические данные

Размеры

Высота	20 мм
Размер шага	3,81 мм

Технические данные

Полюсов	5

Environmental Product Compliance

China RoHS	Период времени для применения по назначению (EFUP): 50 лет
	Информация об опасных веществах приведена в декларации производителя во вкладке «Загрузки»

Чертежи

Шинные соединители на DIN-рейку - ELR-TBUS-22,5-P - 2908702

Чертеж

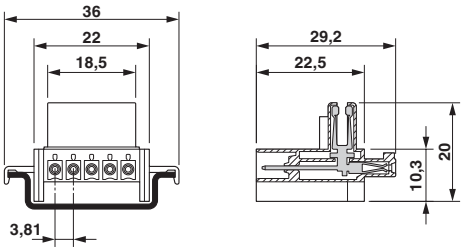

Классификация

eCl@ss

eCl@ss 10.0.1	27371392
eCl@ss 11.0	27371392
eCl@ss 4.0	27378000
eCl@ss 4.1	27378000
eCl@ss 5.0	27379100
eCl@ss 5.1	27379100
eCl@ss 6.0	27379200
eCl@ss 7.0	27379201
eCl@ss 9.0	27379201

ETIM

ETIM 4.0	EC002498
ETIM 6.0	EC002498
ETIM 7.0	EC002498

UNSPSC

UNSPSC 18.0	39121421
UNSPSC 19.0	39121421
UNSPSC 20.0	39121421
UNSPSC 21.0	39121421

Phoenix Contact 2021 © - all rights reserved
http://www.phoenixcontact.com